

ROMÂNIA
JUDEȚUL GALAȚI
MUNICIPIUL GALAȚI
CONSILIUL LOCAL

HOTĂRÂREA nr. 165 **din 24.04.2019**

privind aprobarea organigramei și a statului de funcții pentru Spitalul Clinic de Obstetrică – Ginecologie „Buna Vestire” Galați

Inițiator: Primarul municipiului Galați, Ionuț-Florin Pucleanu

Numărul și data depunerii proiectului de hotărâre: 182/15.04.2019

Consiliul Local al municipiului Galați, întrunit în ședință ordinară în data de 24.04.2019;

Având în vedere expunerea de motive nr. 24150/15.04.2019, a inițiatorului - Primarul municipiului Galați, Ionuț-Florin Pucleanu;

Având în vedere raportul comun de specialitate nr. 24152/15.04.2019 al Direcției Relații Publice și Managementul Documentelor, al Serviciului Juridic și Legalitate și al Serviciului Resurse Umane și Salarizare;

Având în vedere raportul de avizare al comisiei juridice, de administrație publică locală, drepturi și libertăți cetățenești, relația cu cetățenii și apărarea ordinii și liniștii publice;

Având în vedere adresa Spitalului Clinic de Obstetrică – Ginecologie „Buna Vestire” Galați nr. 1962/01.04.2019, înregistrată la Registratura Generală a Municipiului Galați sub nr. 29667/02.04.2019;

Având în vedere dispozițiile Hotărârii Guvernului nr. 56/2009 pentru aprobarea Normelor metodologice de aplicare a Ordonanței de Urgență a Guvernului nr. 162/2008 privind transferul ansamblului de atribuții și competențe exercitate de Ministerul Sănătății către autoritățile administrației publice locale, cu modificările și completările ulterioare;

Având în vedere dispozițiile art. 172, alin. (6), alin. (7) din Legea nr. 95/2006 privind reforma în domeniul sănătății, republicată, cu modificările și completările ulterioare;

Având în vedere dispozițiile art. 36 alin. (1), alin. (2), lit. „a”, lit. „d”, alin. (3), lit. „b”, alin. (6), lit. „a” pct. 3 din Legea administrației publice locale nr. 215/2001, republicată, cu modificările și completările ulterioare;

În temeiul art. 45, alin. (1) din Legea administrației publice locale nr. 215/2001, republicată, cu modificările și completările ulterioare,

H O T Ă R Ă Ș T E:

Art. 1 – *Se aprobă organigrama și statul de funcții pentru Spitalul Clinic de Obstetrică – Ginecologie „Buna Vestire” Galați, conform anexelor 1 și 2, care fac parte integrantă din prezenta hotărâre.*

Art. 2 – *La data intrării în vigoare a prezentei hotărâri, orice alte prevederi anterioare contrare își încetează aplicabilitatea.*

Art. 3 – *Managerul Spitalului Clinic de Obstetrică – Ginecologie „Buna Vestire” Galați se împuternicește cu ducerea la îndeplinire a prevederilor acestei hotărâri.*

Art. 4 – *Secretarul municipiului Galați va asigura transmiterea și publicitatea prezentei hotărâri.*

Președinte de ședință,

*Contrasemnează,
Secretarul municipiului Galați,*

SPITALUL CLINIC DE OBSTETRICĂ GINECOLOGIE "BUNA VESTIRE" GALAȚI
Str. N. Alexandrescu nr. 99

ORGANIGRAMĂ
SPITAL CU 105 PATURI - 10 paturi spitalizare de zi

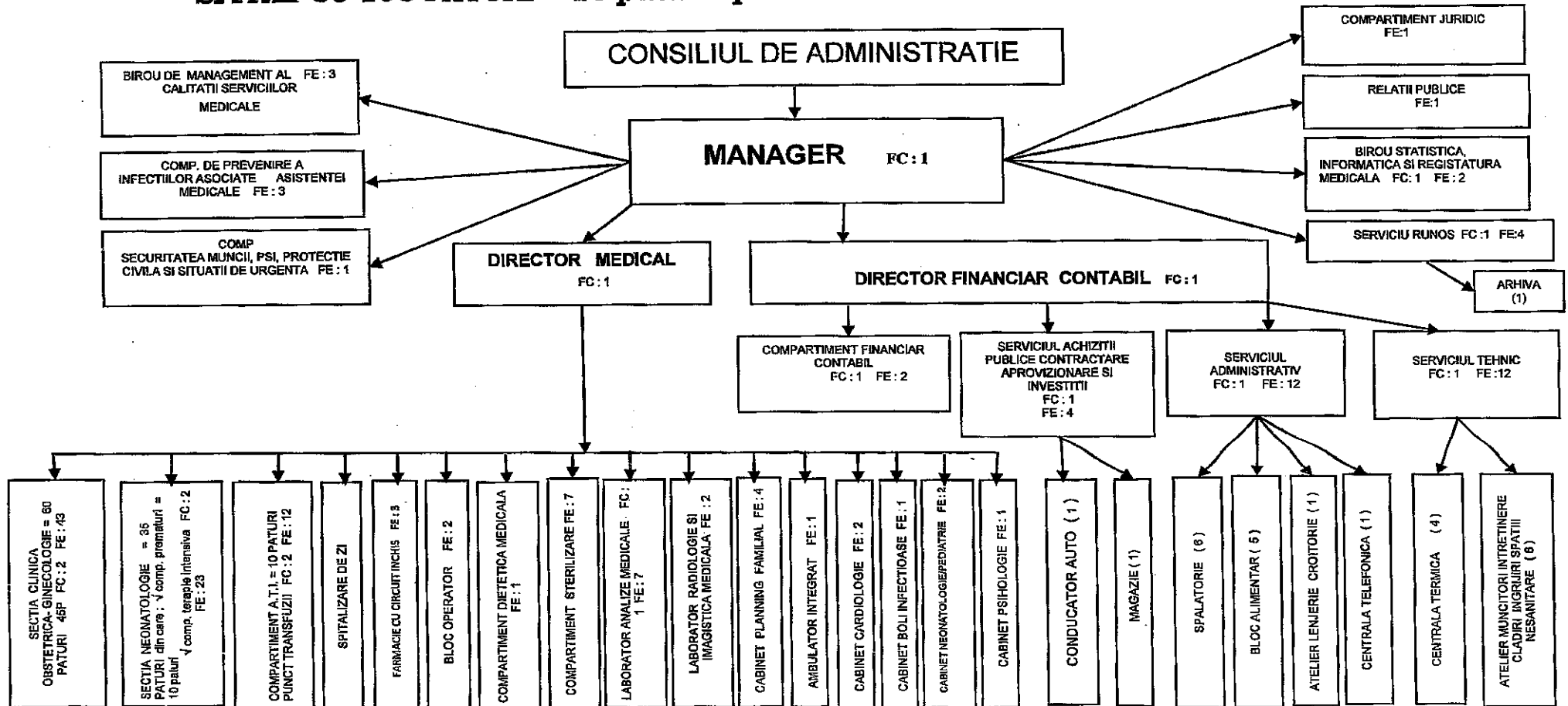

Președinte de ședință,

UNITATEA SANIT. SPITALUL CLINIC DE OBSTET. ICA GINECOLOGIE "BUNA VESTIRE" GAATI
 CATEGORIA UNIT. V. = 105 PATURI SI 10 PATURI SPITALIZARE ZI
 ADRESA Str:N.ALEXANDRESCU nr. 99
 TELEFON / FAX 0236.41.31.31/ 0236.41.23.01

STAT DE FUNCTII

Nr. crt.	Funcția și gradul profesional	Grad/ gradatie	Specialitatea	Nivel Studii	Cuquantum Post	Salariu de baza	Numele și Prenumele
0	1	2	4	5	6	7	8

PERSONAL CONDUCERE

1	MANAGER	II	Prof. Univ.medic primar	S	1	17569	GEORGESCU COSTINELA
2	DIRECTOR MEDICAL	II	Med primar med. gen.	S	1	16732	STUPARU CRETU MARIANA
3	DIR.FIN-CONTABIL	II	Economist	S	1	7644	BULBOACA DOINA ALINA
	TOTAL				3	41945	

SECTIA CLINICA OBSTETRICA - GINECOLOGIE = 60 paturi + 10 paturi spitalizare de zi

MEDICI

4	Med.prim.sef sectie	5	Obst.ginec	S	1	16343	CARAMAN LILIANA
5	Medic primar	5	Obst.ginec	S	1	15565	VACANT temporar dr. Caraman Liliana
6	Medic primar	5	Obst.ginec	S	1	15565	SOLOVIEV DRAGOS
7	Medic primar	5	Obst.ginec	S	1	15565	MEREUTA OVIDIU SIGIFRI
8	Medic primar	4	Obst.ginec	S	1	15185	TRUS ANA - MARIA
9	Medic primar	4	Obst.ginec	S	1	15185	SPIRIDONESCU ALINA
10	Medic primar	4	Obst.ginec	S	1	15185	DINU MARIANA MIHAELA
11	Medic specialist	2	Obst.ginec	S	1	11175	LAETU MIHAELA GABRIELA
12	Medic specialist	2	Obst.ginec	S	1	11175	VACANT
	TOTAL				9	130943	

CADRE MEDII SANITARE SECTIA CLI CA OBSTETRICA - GINECOLOGIE

13	Asis.med.principal AS.SEF SECTIE O-G	5	Obst.ginec	PL	1	6222	DUMITRIU MARIA VENUCA
14	Asist.med.principal	5	Obst.ginec	PL	1	4869	STAIKU NUTA
15	Asist.med.principal	4	Med.gen	PL	1	4750	MODIGA IRINA
16	Asist.med.principal	5	Obst.ginec	PL	1	4869	DOBRE IOANA
17	Moasa	3	Obst.ginec	S	1	4946	PECINGINA ESTERA
18	Moasa gr. Principal	3	Obst.ginec	S	1	5150	VILCU GABRIELA
19	Asist.med. principal	4	Med. gen	PL	1	4750	LEPADATU ALINA
20	Asist.med.principal	5	Obst.ginec	PL	1	4869	NECHIFOR VASILICA
21	Asist.med.principal	5	Obst.ginec	PL	1	4869	DUMITRU MARIANA
22	Asist.med.principal	3	Med.gen.	PL	1	4634	SCHIOPU MARIANA
23	Asist. med. principal	5	Med.gen.	PL	1	4869	CHISCOP MARIANA
24	Asist. med. principal	3	Med.gen	PL	1	4634	GRIGORAS NICOLETA
25	Moasa gr. Principal	3	Obst.ginec	S	1	5150	TUDORACHE GEORGETA
26	Asist. med. principal	2	Med.gen	PL	1	4413	MIHNIA ENE LUCIANA
27	Asist.medical	2	Med. gen	PL	1	4357	RAVDAN TATIANA
28	Asist.medical	4	Med. gen	S	1	5069	PARASCHIV NICOLETA CRISTINA
29	Moasa debutant	3	Obst.ginec	S	1	4681	GRIGORE ANCA NORICA
30	Moasa	0	Obst.ginec	S	1	4173	TIMARU TATIANA
31	Moasa	0	Obst.ginec	S	1	4173	BOBOCEA LIDIA
	TOTAL				19	91447	

CADRE AUXILIARE

32	Infirmiera	5		G	1	2716	LUPU IRINA
33	Infirmiera	5		G	1	2716	CIORITA JENICA
34	Infirmiera	5		G	1	2716	ROMAN ALEXANDRINA
35	Infirmiera	2		G	1	2463	APOSTU DANIELA MARICICA
36	Infirmiera	4		G	1	2650	URSU MARIANA
37	Infirmiera	3		G	1	2650	PALADE GINA
38	Infirmiera	4		G	1	2650	NECHIFOR NICOLETA
39	Infirmiera	2		G	1	2463	TAPU NARCISA TATIANA
40	Infirmiera	2		G	1	2463	RAVDAN GABRIELA
41	Infirmiera	4		G	1	2650	ADAMACHE ANISOARA

42	Ingrijitoare	5		G	1	505	CALOMIR NICOLETA
43	Ingrijitoare	2		G	1	2329	GHERGHE LIVIANA
44	Ingrijitoare	3		G	1	2385	CONSTANTINESCU GRETA NARCISA
45	Ingrijitoare	4		G	1	2445	CALUIAN MARICICA
46	Ingrijitoare	5		G	1	2505	MOGOS EUGENIA
47	Ingrijitoare	4		G	1	2445	CRISTESCU DANIELA
48	Ingrijitoare	0		G	1	2163	CIOCALTEI MIRELA
	TOTAL				17	42914	

BLOC OPERATOR

49	Asist.medical principal	5	Med.gen	PL	1	4869	FELEA NICOLETA DANIELA
50	Asist.medical	3	Med.gen	PL	1	4575	OLARU RODICA
	TOTAL				2	9444	

STERILIZARE

51	Asist.med. principal	5	Med.gen.	PL	1	4869	NOUR TITA MIHAELA
52	Asist.med. principal	5	Med.gen.	PL	1	4869	GUGOASA CAMELIA VIORICA
53	Asist.med.principal	4	Med.gen	PL	1	4750	NAN AMELIA PETRICA
54	Asist.med.principal	2	Med.gen	PL	1	4413	STRATILA FLORENTINA
55	Asist.med. principal	3	Med.gen.	PL	1	4634	MANEA RALUCA MONICA
56	Asist.med. principal	2	Med.gen.	PL	1	4413	ENACHE NARCISA ELENA
57	Asist.medical	4	Med.gen.	PL	1	4689	VLAD IONELA ANTONETA
	TOTAL				7	32637	

SECTIA NEONATOLOGIE = 35 PATURI

DIN CARE : - 5 PATURI COMP. TERAPIE INTENSIVA
- 10 PATURI COMP. PREMATURI

MEDICI

58	Medic primar SEF SECTIE	5	Neonatologie	S	1	16343	SANDU MARIA CRISTINA
59	Medic primar	5	Neonatologie	S	1	15565	VACANT temporar dr. Sandu Maria
60	Medic specialist neonatolog	2	Neonatologie	S	1	11175	SCUTARU CRISTINA IONELA
61	Medic rezident anul I	1	Neonatologie	S	1	5700	MUNTEANU ROXANA
	TOTAL				4	48783	

CADRE MEDII SANITARE

62	Asist.med.principal Sef sectie	5	Pediatrie	PL	1	6222	PENCEA CRISTINA TINCUTA
63	Asist.med.principal	5	Pediatrie	PL	1	4869	VACANT
64	Asist.med.principal	5	Pediatrie	PL	1	4869	BUDESCU GABRIELA
65	Asist.med.principal	5	Pediatrie.	PL	1	4869	TINICA MANUELA
66	Asist.med.principal	5	Med gen	PL	1	4869	NAGIT ANGELICA
67	Asist.med.principal	4	Pediatrie	PL	1	4750	VAGNER EMILIA SPERANTA
68	Asist.med.principal	4	Med Gen.	PL	1	4750	AMBROSE FELICIA
69	Asist.med.principal	3	Med.Gen.	PL	1	4634	FLEANCU IULIANA CARMEN
70	Asist.med.principal	2	Med.Gen.	PL	1	4413	CROITORU CORINA
71	Asistent medical	4	Med.Gen.	PL	1	4689	ROTARU CRISTINA GABRIELA
72	Asistent medical	1	Med.Gen.	PL	1	4150	ALEXANDRU OANA
73	Asistent medical principla	4	Med.Gen.	PL	1	4750	BORS GABI CRISTINA
74	Moasa	5	Obst.Ginec	S	1	5410	RADU CAMELIA
	TOTAL				13	63244	

CADRE AUXILIARE

75	Infirmiera	5		G	1	2716	CONSTANTINESCU TINCUTA
76	Infirmiera	5		G	1	2716	SUSNESCU VASILICA
77	Infirmiera	5		G	1	2716	CHITIC LEONTINA
78	Infirmiera	5		G	1	2716	MOISE DOINITA
79	Infirmiera	2		G	1	2463	BARBU CRISTINA ALINA
80	Infirmiera	3		G	1	2586	DIACONU MIOARA
81	Ingrijitoare	5		G	1	2505	IONESCU LICA
82	Ingrijitoare	5		G	1	2505	POPA ELENA
	TOTAL				8	20923	

ASISTENTA SOCIALA

83	Asistent medico-social pri	5	Asist. Social	PL	1	4869	PENTIUC MIHAELA CATALINA
	TOTAL				1	4869	

COMPARTIMENT A. T. I =10 PATURI

MEDICI

84	Medic specialist	5	ATI	S	1	13153	CIOBOTARU VALENTINA
85	Medic primar	4	ATI	S	1	16203	HARABOR ANAMARIA
	TOTAL				2	29356	

CADRE MEDII SANITARE

86	Asist.med.principal coordo	5	Obst.ginec	PL	1	6639	MIHALACHE GINA
87	Asist.med.principal	5	Obst.ginec	PL	1	5181	TIMOFTICIUC DANIELA
88	Asist.med.principal	5	Med.generala	PL	1	5181	RUSU NARCISA ELENA
89	Asist.med.principal	5	Med.generala	PL	1	5181	HARAS FLORICA
90	Asist.med.principal	5	Med.generala	PL	1	5181	IONESCU TINCUTA
91	Asist.med.principal	3	Med.generala	PL	1	4932	ALECU ELENA
92	Asist.med.principal	4	Med.generala	PL	1	5055	POTOLEA SERBANICA
93	Asistent med.principal	5	Med.generala	PL	1	5181	SOIMU TIA
	TOTAL				8	42531	

CADRE AUXILIARE

94	Infirmiera	5		G	1	2856	GHERGHE ANISOARA
95	Infirmiera	4		G	1	2668	POPA CORINA
96	Infirmiera	1		G	1	2668	VACANT
	TOTAL				3	8192	

FARMACIE

97	Farmacist	3	Farmacie	S	1	2108	LISA ELENA - LACRAMIOARA
	TOTAL				1	2108	

CADRE MEDII SANITARE

98	Asist.principal cu gestiune	5	Farmacie	PL	1	5112	POPA MARIANA
99	Asist.medical	5	Farmacie	PL	1	5806	VOINEA GEANINA
	TOTAL				2	10918	

**LABORATOR ANALIZE MEDICALE
PERSONAL SUPERIOR**

100	Sef laborator	II	Chimie/Laborator	S	1	6249	VACANT
101	Medic specialist	1	Laborator	S	1	10643	PANAIT MARIA - FELICIA
102	Chimist principal sef labor	3	Chimie	S	1	6249	URSU DIANA SIMONA

CADRE MEDII SANITARE

103	Asist. med. principal	5	Laborator	PL	1	4869	IACOB MARLENA IRINEL
104	Asist. med. principal	5	Laborator	PL	1	4869	IANCU MIHAELA
105	Asist. med. principal	3	Laborator	PL	1	4634	TATARCA VIRGINICA
106	Asistent medical	1	Laborator	PL	1	4150	RADU CONSTANTA
	TOTAL				7	41663	

**LABORATOR RADIOLOGIE - IMAGISTICA MEDICALA
MEDICI**

107	Medic primar	4	Radiologie	S	1	15185	VACANT
-----	--------------	---	------------	---	---	-------	--------

CADRU MEDIU SANITAR

108	Asist.med. principal	4	Radiologie	PL	1	4750	MACOVEI IULIANA
-----	----------------------	---	------------	----	---	------	-----------------

CADRE AUXILIARE

109	Ingrijitoare	4		G	1	2445	ILIE RODICA
	TOTAL				3	22380	

**CABINET PLANIFICARE FAMILIALA
MEDICI**

110	Medic primar	5	Med. Gen	S	1	15565	VACANT temporar dr.Stuparu Cretu Marian
	CADRE MEDII SANITARE						
111	Asistent med. principal	5	Med.Gen	PL	1	4869	SULGERU LINA
112	Ingrijitoare	1		G	1	2218	NICOLAI VALENTINA
	TOTAL				5	22652	

**AMBULATORIUL INTEGRAT SPITALU II
CABINET OBSTETRICA - GINECOLOGIE
MEDICI + CADRE MEDII SANITARE**

	Medici - integrare		Obst - Ginec	S			
113	Asist.med.principal	5	Med.generala	S	1	5410	GROSU ANGELICA
	TOTAL				1	5410	

**CABINET CARDIOLOGIE
MEDICI + CADRE MEDII SANITARE**

114	Medic specialist	1	Cardiologie	S	1	10643	VACANT
115	Asistent medical	0	Med.generala	S/PL	1	3860	VACANT
	TOTAL				2	14503	

**CABINET BOLI INFECTIOASE
MEDICI + CADRE MEDII SANITARE**

116	Asistent medical	0	Med.generala	S/PL	1	3860	VACANT
	TOTAL				2	3860	

**CABINET NEONATOLOGIE / PEDIATRIE
MEDICI + CADRE MEDII SANITARE**

117	Medic specialist	1	Pediatrie	S	1	10643	VACANT
118	Asistent medical	0	Med.generala	S/PL	1	3860	VACANT
	TOTAL				3	14503	

**CABINET PSIHOLOGIE
MEDICI + CADRE MEDII SANITARE**

119	Psiholog	5	Psihologie clinica	S	1	4013	BACLEA ELENA
	TOTAL				1	4013	

**COMPARTIMENT DE PREVENIRE A INFECTIILOR ASOCIATE
ASISTENTEI MEDICALE**

120	Medic rezident anul I	2	Epidemiologie	S	1	6434	ANDRONACHE GEANINA
121	Medic specialist	2	Infectioase	S	1	11175	VACANT
122	Asistent med. principal	3	Igiena	PL	1	4634	SIRGHE ANISOARA VERONICA
	TOTAL				3	22243	

COMPARTIMENT DIETETICA MEDICALA

123	Asistent medical	0	Dietetica	PL/S	1	3860	VACANT
	TOTAL				1	3860	

BIROU STATISTICA, INFORMATICA SI REGISTRATURA MEDICALA

124	Sef Birou	II	Economice	S	1	4572	VACANT
125	Statistician	3	Statistician	M	1	2901	ANDREI CEZARINA
126	Registrator	2	Registrator	M	1	2705	DIACONU FLORENTINA
	TOTAL				3	10178	

**COMP SECURITATEA MUNCII, PSI
PROTECTIE CIVILA SI SITUATII DE URGENTA**

127	Referent III SSM	5	Economice	S	1	3186	NEDELICU LAURENTIU ION
	TOTAL				1	3186	

**STRUCTURA DE MANAGEMENT AL CALITATII
BIROU DE MANAGEMENT AL CALITATII**

128	Medic specialist	5	Sanatate Publica	S	1	12327	VACANT
129	Cons.Jur.IA	5	Juridice	S	1	4720	VACANT
130	ECONOMIST II	2	Economice	S	1	3170	FERARU ANA - MARIA
	TOTAL				3	20217	

SERVICIU RESURSE UMANE

131	Sef Serviciu R.U	II	Economice	S	1	5397	VACANT
132	Referent I R.U	5	Economice	S	1	4720	CHELARIU IONELA
133	Referent I R.U.	3	Juridice	S	1	4493	LEPADATU ANTONELA
134	Referent III	5	Administrative	S	1	3527	FULGA CEZARINA
135	Arhivar	5	Arhivar	M	1	3158	URBANSCHI DOMNITA MIHAELA
	TOTAL				5	21295	

RELATII PUBLICE

136	Referent III	5	Referent	S	1	3527	GHITA VIORICA
	TOTAL				1	3527	

BIROU JURIDIC

137	Cons.Jur.IA	4	Juridice	S	1	4605	MARCULESCU MIRCEA IONUT
	TOTAL				1	4605	

BIROU FINANCIAR - CONTABILITATE

138	Sef Birou	II	Economice	S	1	4572	VACANT temporar Bulboaca Alina
139	Economist I A	5	Economice	S	1	4720	MANEA MARIA
140	Referent III cont.	4	Economice	S	1	3442	DINU GABRIELA CLAUDIA
141	Economist I	4	Economice	S	1	3933	VACANT
	TOTAL				4	16667	

SERV. ACHIZITII PUBLICE, CONTRACTARE, APROVIZIONARE SI INVESTITII

142	Sef Serviciu Achizitii	5/II	Economice	S	1	5937	PUSTIANU ADRIANA
143	Inginer	5	Tehnice	S	1	3432	CURDUMAN LAURENTIU
144	Magazie	5	Magazioner	M	1	3158	SAVASTRE GABRIELA
145	Economist I	4	Economice	S	1	3933	VACANT
146	Sofer II	5	Conducator auto II	G	1	3244	OPREA MIRCEA
	TOTAL				5	19704	

SERV. ADMINISTRATIV

147	Sef Serviciu	II	Inginer	S	1	5397	VACANT
148	Muncitor I	5	Bucatareasa	G	1	2961	APOSTU IOANA
149	Muncitor IV	5	Bucatareasa	G	1	2675	ARFIRE DANIELA
150	Muncitor III	5	Bucatareasa	G	1	2716	GOLBAN CARMEN ELENA
151	Muncitor IV	1	Bucatareasa	G	1	2379	DROSU EMILIA
152	Muncitor necalificat	5	Bucatarie	G	1	2239	BALAN IRINA
153	Spălătoreasă	4	Spalatorie	G	1	2445	MUNTEANU ALINA MIRELA
154	Spălătoreasă	5	Spalatorie	G	1	2505	EFIMOV LAURA AMALIA
155	Spălătoreasă	5	Spalatorie	G	1	2505	LUPU ANGELA
156	Spalatoreasa	3	Spalatorie	G	1	2385	NECULAI VERONICA
157	Spalatoreasa	5	Spalatorie	G	1	2505	SINGIU MARIA
158	Spălătoreasă	1	Spalatorie	G	1	2329	VACANT
159	Muncitor III	5	Telefonist	G	1	2735	GELEGRAM DIDI MIOARA
160	Muncitor IV	4	Croitoreasa	G	1	2609	GELEGRAM GABRIELA DANIELA
	TOTAL				14	38385	

SERV. TEHNIC

161	Sef Serviciu	II	Inginer	S	1	5397	PINTILIE COSTEL IULIAN
162	Muncitor I Sef Echipa	5	Instalator	G	1	3295	SAVASTRE CRISTIAN
163	Muncitor I	5	Sudor	G	1	2961	TINJALA ENACHE
164	Muncitor I	5	Lacatus mec	G	1	2961	CAZARIS DUMITRU
165	Muncitor II	5	Electromecanic	G	1	2858	LESCAE TOADER
166	Muncitor III	4	Tamplar	G	1	2735	DAN MARIN
167	Muncitor III	5	Lacatus mec.	G	1	2735	MITTELU VASILE
168	Muncitor I	5	Zugrav	G	1	2961	GIORGHITA IONEL
169	Muncitor I	5	Fochist	G	1	2961	OANCA NECULAI
170	Muncitor I	5	Fochist	G	1	2961	URBANSCHI MARIUS
171	Muncitor I	5	Fochist	G	1	2961	BELEA NECULAI
172	Muncitor IV	5	Fochist	G	1	2961	POTOLEA ZAMFIR
	TOTAL				12	37461	

**MEDICI REZIDENTI PE LOC
MEDICINA DE FAMILIE**

173	Medic rezident anul I	0	Medicina de familie	S	1	5700	SIMBANU ROTARU COSTINA
174	Medic rezident anul I	3	Medicina de familie	S	1	6756	BOLDEA GEORGE STEFAN
175	Medic rezident anul I	0	Medicina de familie	S	1	5700	SAVA ANDREEA
176	Medic rezident anul I	0	Medicina de familie	S	1	5700	GOLEANU MADALIN IONUT
177	Medic rezident anul I	0	Medicina de familie	S	1	5700	ANGHEL DANIELA MIHAELA
178	Medic rezident anul I	0	Medicina de familie	S	1	5700	CUSTURA MADALINA AURORA
179	Medic rezident anul I	2	Medicina de familie	S	1	6434	IORDACHE SIMONA
180	Medic rezident anul I	1	Medicina de familie	S	1	6128	TIPLIC EMMA
181	Medic rezident anul I	0	Medicina de familie	S	1	5700	NEGULEASA IONUT PETRUT
182	Medic rezident anul I	0	Medicina de familie	S	1	5700	FORTU SILVIA
183	Medic rezident anul I	4	Medicina de familie	S	1	6924	GRECOV ALEXANDRU SEBASTIAN
184	Medic rezident anul I	1	Medicina de familie	S	1	6128	DRAGOMIR IULIANA GABRIELA
185	Medic rezident anul I	2	Medicina de familie	S	1	6434	IOFCEA RAZVAN CONSTANTIN

186	Medic rezident anul I	5	Medic i de familie	S	1	'098	BADANAU SERGIU
187	Medic rezident anul I	0	Medicina de familie	S	1	5700	MIRON ELENA COSMINA
188	Medic rezident anul I	0	Medicina de familie	S	1	5700	TUDOR ADRIANA NICOLETA
189	Medic rezident anul I	0	Medicina de familie	S	1	5700	CRISTEA ROXANA
190	Medic rezident anul I	0	Medicina de familie	S	1	5700	POPESCU GEO BOGDAN
191	Medic rezident anul I	0	Medicina de familie	S	1	5700	RUSU CRISTEA ALEXANDRA
192	Medic rezident anul I	4	Medicina de familie	S	1	6924	MUNTEANU FLORENTINA
193	Medic rezident anul I	2	Medicina de familie	S	1	6434	SINDIE MIHAELA
194	Medic rezident anul I	2	Medicina de familie	S	1	6434	MUNTEANU TINCUTA CAMELIA
195	Medic rezident anul I	0	Medicina de familie	S	1	5700	PINTILIE IULIANA IZABELA
196	Medic rezident anul III	0	Medicina de familie	S	1	6700	IAMANDII NICOLETA ADINA
TOTAL					24	146494	

TOTAL FOND SALARII	1057060
---------------------------	----------------

TOTAL POSTURI APROBATE =196 REZIDENTI PE POST = 2
TOTAL POSTURI OCUPATE =172 REZIDENTI PE LOC =24
TOTAL POSTURI VACANTE = 24

Președinte de